Продажа Коттедж 220 м² на участке 12 сот.



Ссылка на объект

12 998 888.-

59 085.- за м²

Тип сделки:	**Продажа**
Тип недвижимости:	**Дома, дачи, коттеджи**
Регион:	**Новосибирская область**
Населенный пункт:	**Новосибирск**
Направление:	**Бердское шоссе**
Адрес объекта:	**г Новосибирск, ул Благовещенская, д 11**
Тип объекта:	**Коттедж**
Тип дома:	**кирпичный**
Общая площадь:	**220 м²**
Площадь участка:	**12 сот.**
Количество этажей:	**2**
Год постройки:	**2010**
Материал стен:	**Кирпич**
Тип участка:	**ИЖС**

Санузел:	**в доме**
Душ:	**В доме**
Удобства:	**в доме**

Описание

Дом в микрорайоне " Благовещенка"

участок 12 соток

Место для спокойного проживания в окружении природы.

Академ городок в 10 минутах.

Дом 2 этажа. 1ый этаж жилой построен из кирпича

2ой сибпанели под с\о.

Газовое отопление

Горячая и холодная вода центральное подведение

1эт дома :

- входная группа
- котельная
- кухня
- спальня
- гостиная с камином
- ванна комната с полноценным окном

2эт планировка на усмотрение нового владельца.

- баня
- беседка
- сад - яблони,вишня, черная ,красная смородина
- возможно разбить небольшой огородик на заднем дворе(или установить бассейн)

Дополнительная информация и фото по звонку. Документы готовы к сделке.

Ждём вас на знакомство с домом.



Специалист по жилой недвижимости
Наталья Верясова
Телефон: 79232470037
Email: veryasova@novactiv.ru

Фотографии объекта









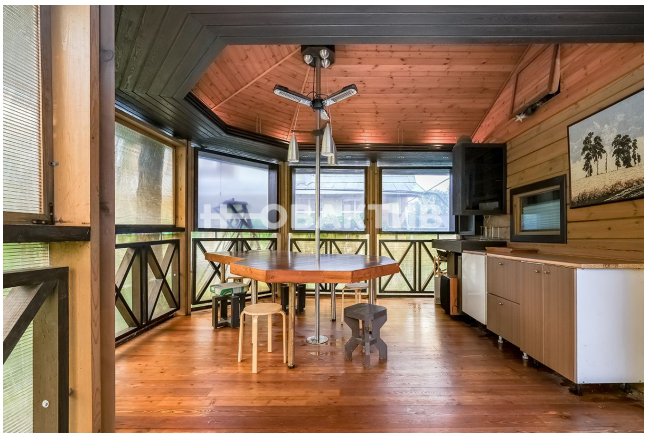






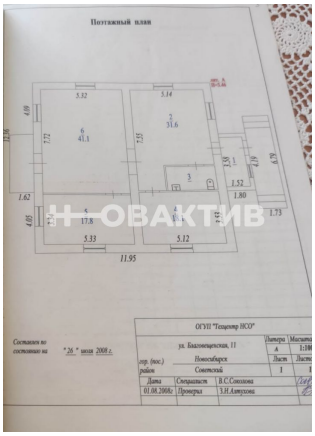











Поэтажный план
ОГУП "Техцентр НСО"
ул. Бадаевская, 11
Новосибирск
Советский
Составлен по состоянию на "26" июня 2008 г.