Продажа 2-к. квартира, 63.3 м², 1/10 эт.

Ссылка на объект

5 500 888.- **86 901.- за м²**

Тип сделки:	**Продажа**
Тип недвижимости:	**Квартиры - вторичное жильё**
Регион:	**Новосибирская область**
Населенный пункт:	**Новосибирск**
Район/Микрорайон:	**Кировский**
Адрес объекта:	**г Новосибирск, ул Бронная, д 38/1С**
Количество комнат:	**2**
Год постройки дома:	**2020 г.**
Общая площадь:	**63.3 м²**
Площадь кухни:	**12 м²**
Этаж:	**1**
Этажей в доме:	**10**
Тип санузла:	**Раздельный**
Тип балкона:	**нет**
Ремонт:	**Косметический**

Состояние объекта:	**отличное**
Наличие мебели:	**да**
Высота потолков в метрах:	**2.6 м.**
Тип дома:	**панельный**
Тип сделки:	**Прямая продажа**
Тип комнат:	**Изолированные**

Описание

Продажа 2х комнатной квартиры 63.3 м² по ул. ул Бронная, д 38/1С

Уютная квартира !

В продаже имеется двухкомнатная квартира, которая только что была введена в эксплуатацию. Она находится в развивающемся микрорайоне Просторный. В доме функционируют два грузовых лифта, установлены видеокамеры, а в подъезде всегда чисто. Во дворе есть детская площадка, а сам двор очень тихий. Рядом расположены различные магазины, такие как Пятерочка, Магнит, Ярче и МарияРА. Остановка общественного транспорта находится всего в 3 минутах ходьбы, а до ближайшей станции метро Пл. Маркса можно добраться за 2025 минут. Также через дорогу находится ТЦ Авокадо. Окна спальни выходят на коттеджи, поэтому нет шума с дороги и двора. Квартира находится на первом этаже и является угловой. В ней остается практически вся мебель. Квартира хорошо ухоженная, поэтому можно сразу заселяться и наслаждаться проживанием. Торг возможен.

Дополнительная информация:

- Быстрый выход на сделку
- Один взрослый собственников
- Прямая продажа
- ВОЗМОЖЕН ТОРГ

Новактив агентство недвижимости:

- Любые сделки с недвижимостью надежно, быстро, комфортно!
- Работаем только по Эксклюзивному договору
- С Вами работает Команда профессионалов

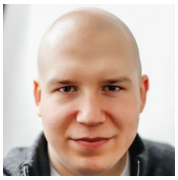

Специалист по жилой недвижимости
Сержантов Сергей
Телефон: 79231159149
Email: serzhantov@novactiv.ru

Фотографии объекта

НОВАКТИВ

НОВАКТИВ

НОВАКТИВ

НОВАКТИВ

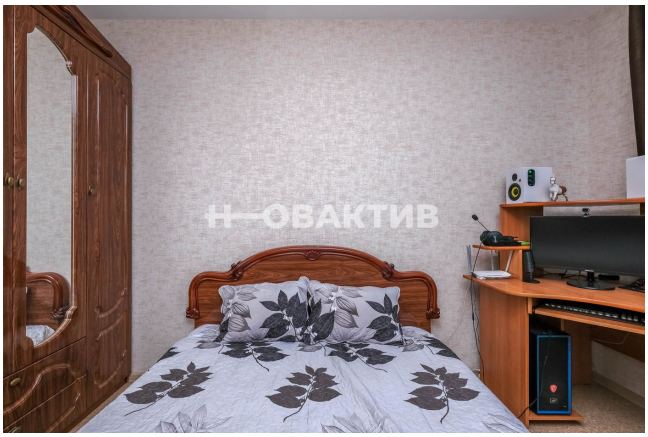
НОВАКТИВ

НОВАКТИВ

НОВАКТИВ

НОВАКТИВ

НОВАКТИВ

НОВАКТИВ

НОВАКТИВ

НОВАКТИВ

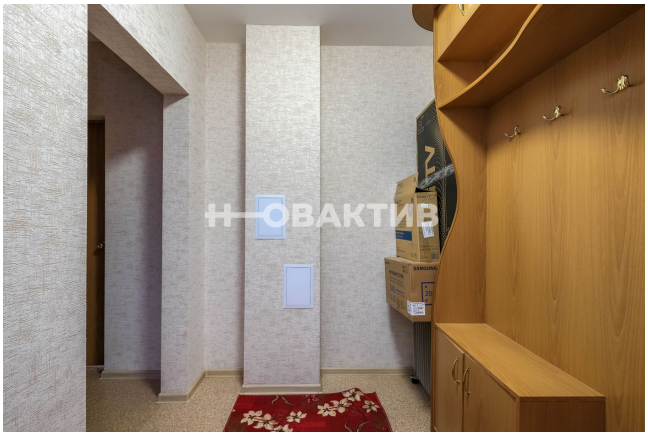
НОВАКТИВ

НОВАКТИВ

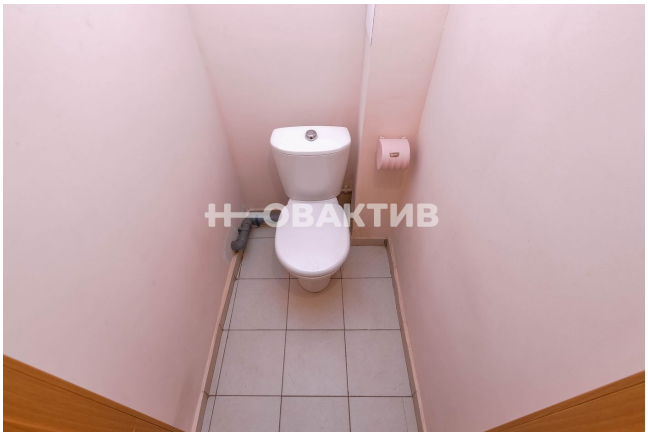
НОВАКТИВ

НОВАКТИВ

НОВАКТИВ

НОВАКТИВ

НОВАКТИВ

НОВАКТИВ

НОВАКТИВ

НОВАКТИВ

НОВАКТИВ

НОВАКТИВ