Продажа Дом 63.6 м² на участке 18 сот.

Ссылка на объект

1 250 000.-

19 654.- за м²

Тип сделки:	**Продажа**
Тип недвижимости:	**Дома, дачи, коттеджи**
Регион:	**Новосибирская область**
Населенный пункт:	**Новосибирск**
Адрес объекта:	**Россия, Новосибирская область, Колыванский район, деревня Воробьёво, Садовская улица, 9**
Тип объекта:	**Дом**
Тип дома:	**блочный**
Общая площадь:	**63.6 м²**
Площадь участка:	**18 сот.**

Количество этажей:	**1**
Подвальное помещение:	**нет**
Год постройки:	**2008**
Материал стен:	**Газоблоки**
Тип участка:	**ИЖС**
Санузел:	**в доме**
Душ:	**В доме**
Удобства:	**в доме**
Ремонт:	**Требуется**
Количество комнат:	**3**

Описание

В продаже дом в Колыванском районе! село Воробьёво.

Детский сад. Школа в р.п. Колывань (возит автобус)

Отопление водяное. Есть электрический котел.

Санузел в доме. Ванная комната, горячая воду через водонагреватель.

Сливная яма в три кольца (10 м3) именно на эту квартиру.

Все окна пластиковые. Веранда. Требуется косметический ремонт.

Дом на 2 хозяина, соседи благополучная семья.

Дом для проживания семьи. Детей в школу увезёт автобус.

Родители на работу уедут сами.

Земли для ведения хозяйства предостаточно. Только не ленись!

Просмотр по договорённости. Любая форма расчёта!

Дом для проживания

Специалист по жилой недвижимости
Верясова Наталья
Телефон: 79232470037
Email: veryasova@novactiv.ru

Фотографии объекта

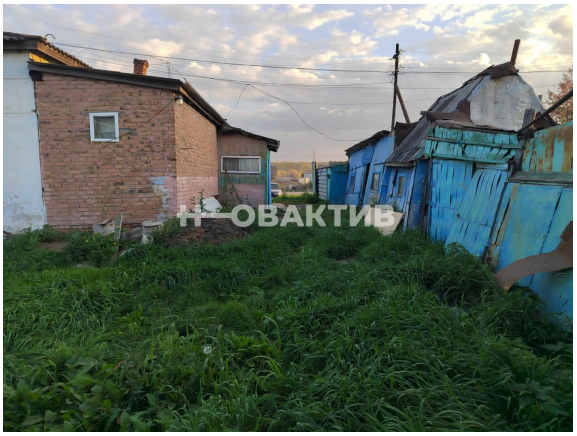

НОВАКТИВ

НОВАКТИВ

НОВАКТИВ

НОВАКТИВ

НОВАКТИВ

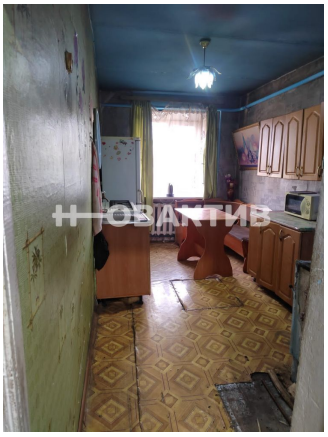
НОВАКТИВ

НОВАКТИВ

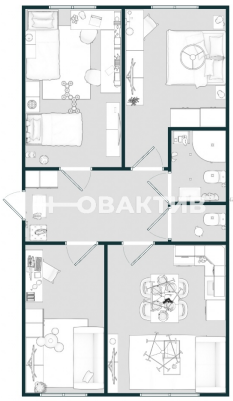
НОВАКТИВ

НОВАКТИВ