Продажа ЖК "Тайгинский парк" Дом 1

Ссылка на объект

от 5 940 000.- **от 106 642.- за м²**

Планировок:	**15**
Тип сделки:	**Продажа**
Тип недвижимости:	**Квартиры в новостройках**
Регион:	**Новосибирская область**
Населенный пункт:	**Новосибирск**
Район/Микрорайон:	**Калининский**
Адрес объекта:	**г Новосибирск, ул Тайгинская, д 1**
Название ЖК:	**ЖК "Тайгинский парк"**
Корпус ЖК:	**Дом 1**
Срок сдачи год:	**2023 г.**
Класс жилья:	**Комфорт**
Тип дома:	**монолит-кирпич**
Тип сделки:	**ДДУ**
Стадия строительства:	**строится**
Срок сдачи квартал:	**3**
Тип продажи (сделки):	**Продажа от застройщика**

Описание

Территория нового комплекса — одна из лучших локаций для комфортной жизни в городе. Новый центр притяжения на правом берегу Новосибирска — это 10 домов комфорт-класса в сердце уютного зеленого парка с бульварами для прогулок, детскими площадками, собственным озером и набережной.

Специалист по недвижимости
Наталья Захарова
Телефон: 79915045066
Email: kudrina@novactiv.ru

Фотографии объекта

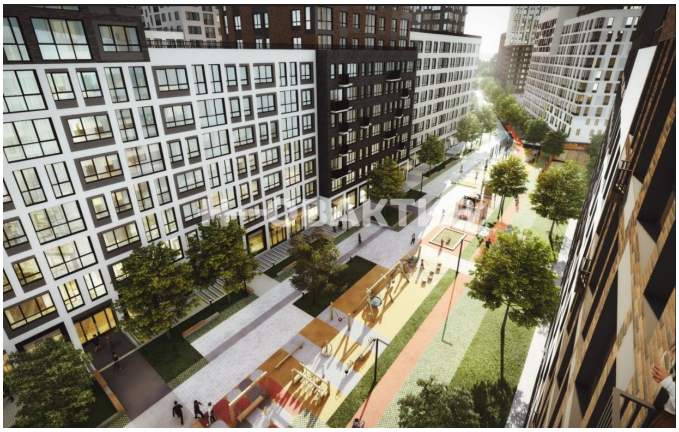

Планировка объекта

3-к.квартира, 75.6 м², 3 эт.

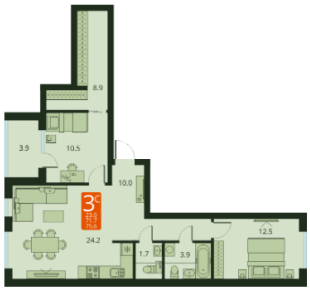

7 340 000.-

Количество комнат	3
Общая площадь	75.6 м²
Цена за м²	97 090.-
Жилая площадь	23 м²
Этаж	3
Этажей в доме	14
Тип санузла	2
Наличие балкона/лоджии	лоджия